

# Nordic Field Trial System

Version: 1.1.8269.23206



## FÄLTKORT



Hushållningssällskapet

2023 L5-0230-2023-001

**Försök titel:** Havre i vårvete**Lfe:** 130 - HS Östergötland Vreta Kloster**Försöksvärd:** Hushållningssällskapet Östergötland, Klostersgården,**Nationellt jordbruksområde:** Östergötland Centrala (12B) , 0570456**Försöksnummer::** E-104-2023**Gröda:** Vårvete

Försöksbehandlingar:			Grundbehandlingar:
F1			Utsäde och sådd, Sådatum, huvudgröda
1	Obehandlat,	Regional finansiering	Utsäde och sådd, Sådatum, insädd,
2	St. 30 - 31 112.5 g Broadway,	Finansierat av SLF	<b>Mätparametrar:</b>
	0.5 l PG26N,		<b>P01 Vid behandling</b>
3	St. 30 - 31 112.5 g Broadway, Dubbeldusch injektor 1)	Finansierat av SLF	Rutvis-Havre, antal plantor/m2
	0.5 l PG26N,		Rutvis-Havre, % marktäckning
4	St. 30 - 31 150 g Broadway,	Finansierat av SLF	<b>P02 1-2 veckor efter behandling</b>
	0.5 l PG26N,		Rutvis-Missfärgning, %
5	St. 30 - 31 150 g Broadway, Dubbeldusch injektor 1)	Finansierat av SLF	Rutvis-Nekroser, %
	0.5 l PG26N,		Rutvis-Plantdeformationer
6	St. 30 - 31 60 g MKH Power 70 SG,	Finansierat av Bayer	Rutvis-Tillväxthämning, % plantor med
	0.1 l Sekator OD,		<b>P03 Havre strax efter vippgång</b>
	0.5 l Mero,		Rutvis-Havre, antal plantor/m2
			Rutvis-Havre, antal vippor/m2
			Rutvis-Havre, % marktäckning
			Rutvis-Havre, effektgradering
			<b>P04 Vid skörd</b>
			Rutvis-
Försöksledare HS Ogräs S-Å Rydell /0708-290834 sven-ake.Rydell@hushallningssallskapet.se			Utförar-ansvarig Fredrik Larsson 0707927328/0707927328 fredrik.larsson@hushallningssallskapet.se

2023 L5-0230-2023-001 , 0570456

**Rad1. Rad2. Rad3. Rad4.**

Skydd	Skydd	Skydd	Skydd
2 (1)	3 (7)	4 (13)	1 (19)
5 (2)	6 (8)	6 (14)	2 (20)
6 (3)	5 (9)	2 (15)	6 (21)
4 (4)	4 (10)	3 (16)	5 (22)
1 (5)	2 (11)	5 (17)	3 (23)
3 (6)	1 (12)	1 (18)	4 (24)
Skydd	Skydd	Skydd	Skydd

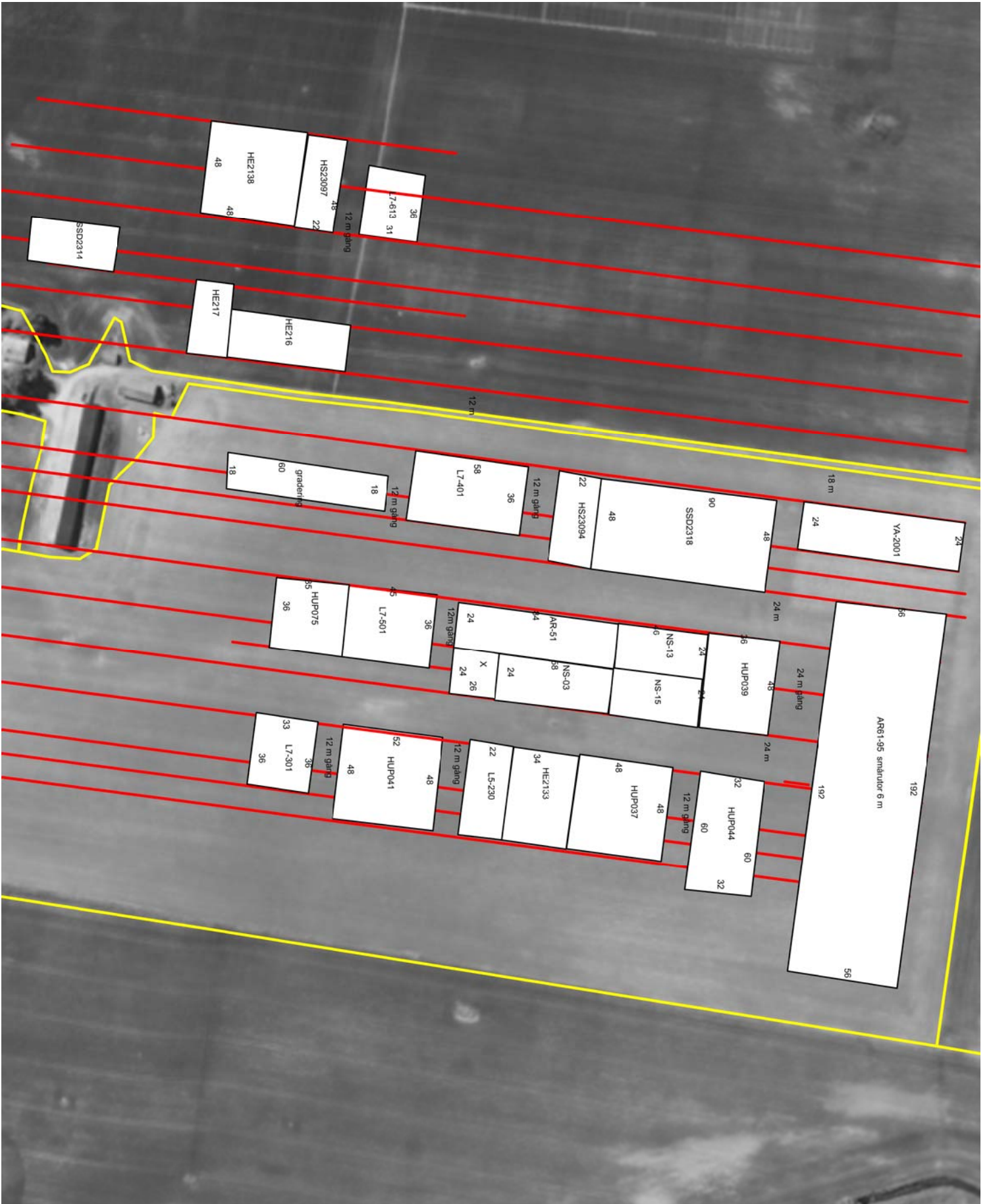

# Nordic Field Trial System

Version: 1.1.8269.23206



LOGG AV

Robert  
Andersson

## L5-0230-2023 Havre i vårvete

[Till Översikt](#)

SLU Växtproduktionsekologi  
VPE Box 7043  
75007  
Uppsala

Försöksplanen er senast uppdaterad d.  
2023-03-27  
Fördelningsdatum 2023-04-01

Försöksledare: HS Ogräs S-Å Rydell  
Telefon: /0708-290834  
Email: sven-  
ake.Rydell@hushallningssallskapet.se

**FÖRSÖKSFÖRHÅLLANDEN:** [FULLSTÄNDIGT FÖRSÖKS-PM](#) Havren sås först med ca 25 kg/ha väldigt grunt diagonalt mot tänkt sårriktning av vårvetet strax innan (inom 3 dagar) som huvudgrödan (ca 400 kärnor/m<sup>2</sup>).

**ADBNR: 0570456, 0570457**

**DESIGN DATA:** Fullständigt blockförsök, 1 faktor (Randomiserat), 4 Uppreningar. Rutfördelning: randomiserat. Bruttoparcell minimum 18m<sup>2</sup>.

**SKYDD:** Omkring rad (före och efter).

### Grundbehandlingar

Kategori	Medel	Syfte	Mgd./ha.	Göds.provnr.
Utsäde och sådd	Sådatum, huvudgröda	Försöket och fältet omkring		
	Sådatum, insädd,	Endast försöket		

**INRAPPORTERING:** Fältets/försökets grundupplysningar samt alla räkningar, behandlingar och bedömningar inrapporteras löpande i PC-Fältförsök. Alla grundbehandlingar anges med dos, medel och datum. Vätskemängd: 200 L/HA. Körhastighet: 4-6 km/h. Duschkvalitet: Medium. Munstycke: Hardi ISO LD-015-110 alt Hardi ISO LD-02-110. Sprutjournal ifylls och läggs upp som information i PC-Fältförsök, fliken 'Noteringar'. INGEN FÖRSÖKSMÄSSIG SKÖRD.

### Försöksled och försöksbehandlingar:

Faktor 1:			
Led	Tid	Behandling, mgd./ha *)	Specifikation, mgd./ha *)
1	Regional finansiering	Obehandlat	
2	Stadium 30 - 31 Finansierat av SLF	112,5 g Broadway	
		0,5 l PG26N	
3	Stadium 30 - 31 Finansierat av SLF	112,5 g Broadway	Dubbeldusch injektor 1)
		0,5 l PG26N	
4	Stadium 30 - 31 Finansierat av SLF	150 g Broadway	
		0,5 l PG26N	
5	Stadium 30 - 31 Finansierat av SLF	150 g Broadway	Dubbeldusch injektor 1)
		0,5 l PG26N	
6	Stadium 30 - 31 Finansierat av Bayer	60 g MKH Power 70 SG	
		0,1 l Sekator OD	
		0,5 l Mero	

\*) l/kg pr. ha. motsvarar ml/g pr. 10 m<sup>2</sup>

**NOTATER:** 1) Munstycke bestäms i samarbete med Crister Johansson, SJV samt PM.

### Mättdpunkter

	Nivå	Mätparameter	Analys
P01	Vid behandling		
	Alla registreringar i P01 utförs endast i led: 1		
	Rutvis	Havre antal plantor/m <sup>2</sup> .	
	Rutvis	Havre % marktäckning.	
P02	1-2 veckor efter behandling		
	Rutvis	Missfärgning %, .	
	Rutvis	Nekroser %, .	
	Rutvis	Plantdeformationer %, .	
	Rutvis	Tillväxthämning % plantor med.	
P03	Havre strax efter vippgång		
	Rutvis	Registrering bara i följande led: 1	

		Havre antal plantor/m2.	
	Rutvis	<b>Registrering bara i följande led: 1</b> Havre antal vippor/m2.	
	Rutvis	<b>Registrering bara i följande led: 1</b> Havre % marktäckning.	
	Rutvis	<b>Registrering bara i följande led: 2, 3, 4, 5, 6</b> Havre effektgradering.	
<b>P04</b>	<b>Stadium 90 - 99, Vid skörd</b>		
	Rutvis	INGEN FÖRSÖKSMÄSSIG SKÖRD .	

Lägg till bilaga

<input type="text"/>	<input type="button" value="Bläddra..."/>	Beskrivning: <input type="text"/>	<input type="button" value="Ladda upp bilaga"/>
----------------------	---	-----------------------------------	---

---

SLU FältForsk, SLU, Box 7043, 750 07 Uppsala, E-mail: [nfts.ffe@slu.se](mailto:nfts.ffe@slu.se)